Яндекс Деньги

Ориентиры современного финтеха. Взгляд на Восток.

Анна Мурзина,
Яндекс.Деньги

Япония

124 млн. человек

4 - й рынок ecommerce

JCB

- 190 стран
- 110 млн. карт
- 35 млн. магазинов

Rakuten Pay

- 1,2 млн. магазинов

Konbini

- 55 тыс. магазинов

Южная Корея

53 млн. человек

75% оплат – банковские карты

Альтернативные способы

- **Kakao Pay**
  - 100 млн. пользователей
- **Naver Pay**
- **ARS**
- **T-Money**

Китай

1,4 млрд. человек

Китай – другой мир в вопросе платежных инструментов.
Привычные нам сценарии, вроде платежа банковской картой, слабо развиты, а вот **электронные кошельки** с денежным балансом есть почти у каждого

UnionPay 银联

支付宝 ALIPAY

WeChat Pay

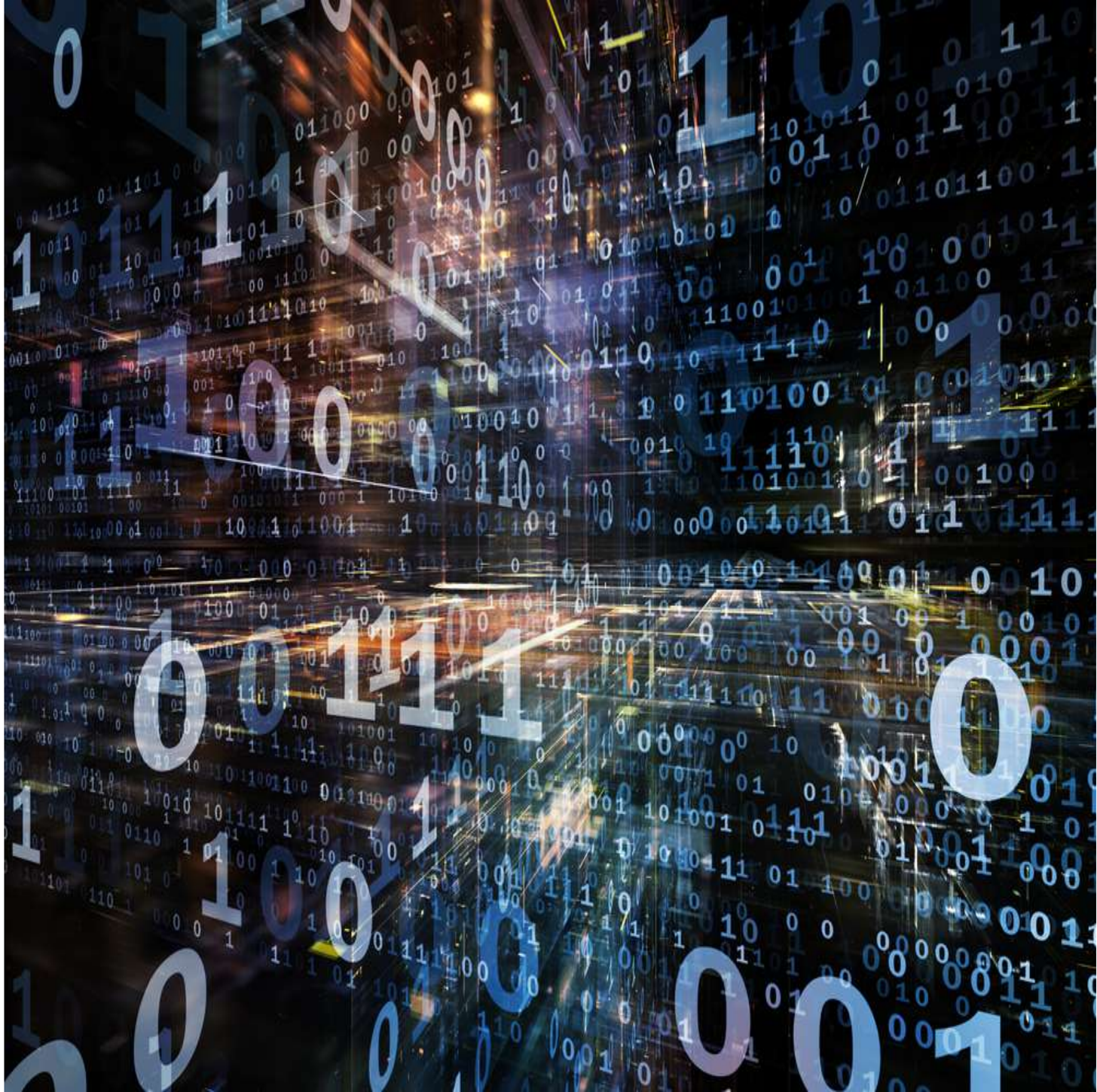

China Union Pay

- **174 страны**
- **100 миллионов карт**
- **12 лет в России**

AliPay – не кошелек,
а полноценный банковский
продукт

Хронология AliPay

- 200 млн. кошельков
- Mobile app – 10 млн. установок
- Выделение в отдельную компанию
- Быстрый платеж привязанной картой

- QR коды для оффлайна
- Защита аккаунта от «угона» – возвращают деньги

- Покупки Tax Free
- ЖД билеты

- Займы P2P
- Появление биометрии
- Запуск полноценного банка MyBank

https://www.antfin.com/history.htm

Хронология AliPay

- Выделение в AntFinancial
- Индекс Top 100 – оценка рынка e-com

- YaU 450 млн.
- Покупка Ascend Money, EyeVerify, страт партнер Uber

- Страт партнер Yelp, развитие PSP, инвестор Grab, KakaoPay

- Трансграничные переводы для жителей Филиппин и Гонконга

https://www.antfin.com/history.htm

AliPay

700 млн активных пользователей

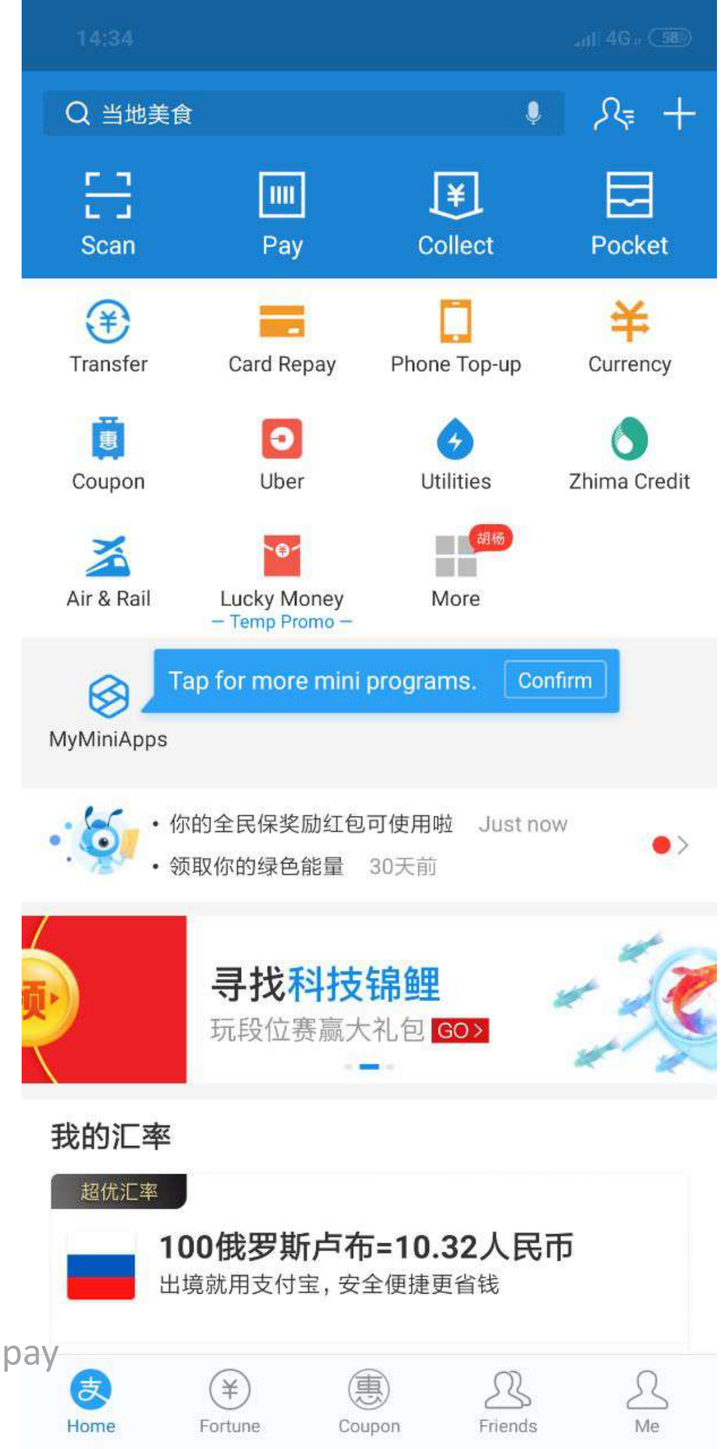

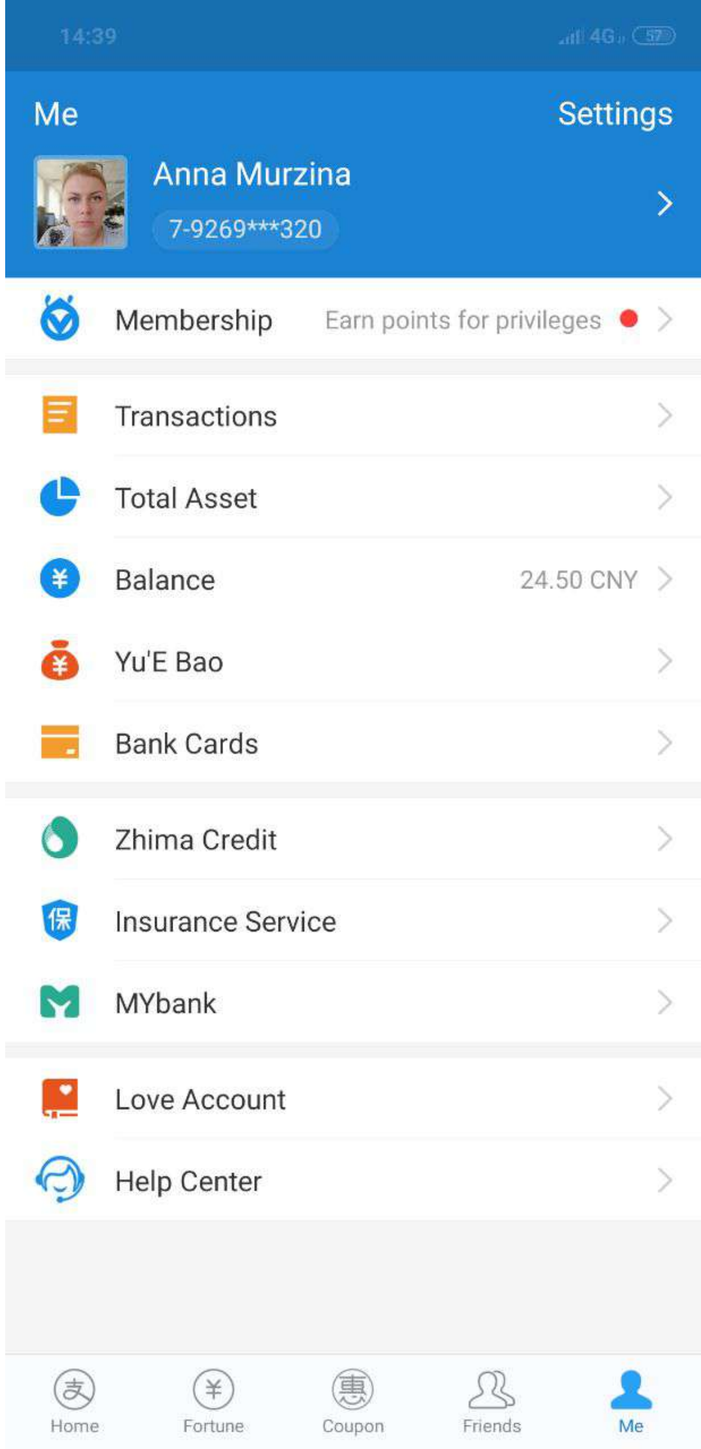

https://play.google.com/store/apps/details?id=com.eg.android.AlipayGphone

WeChat – не мессенджер, а паспорт и интернет 2.0

Хронология WeChat

- Mobile-only app на базе QQ и QZone

- QR-коды как упаковка ссылки для каналов брендов

- MAU 190 mln
- Игры переехали в WeChat

- Didi Такси и P2P переводы
- WeChat Stores – магазины как каналы
- Приложения больше не нужны, сайты тем более

https://thefinanser.com/2018/02/tencents-wechat-pay-alipay-major-rival.html/?_lrsc=55554316-81dd-4c95-ba55-c65a45c9cb88

Хронология WeChat

- MAU 500 mln
- Реклама для бизнесов в Moments
- Открытая цензура

- MAU 700 mln
- Чаевые блоггерам
- Туристы поехали

- MAU 980 mln
- Mini-apps – приложения в приложениях
- Запуск поиска

- Instant games – игры без скачивания
- WeChat хранит паспорта

https://thefinanser.com/2018/02/tencents-wechat-pay-alipay-major-rival.html/?_lrsc=55554316-81dd-4c95-ba55-c65a45c9cb88

WeChat Pay

- **1 млрд. активных пользователей**
- **1 млн. мини-аппов**
- **1 мин – 45 Tb data**

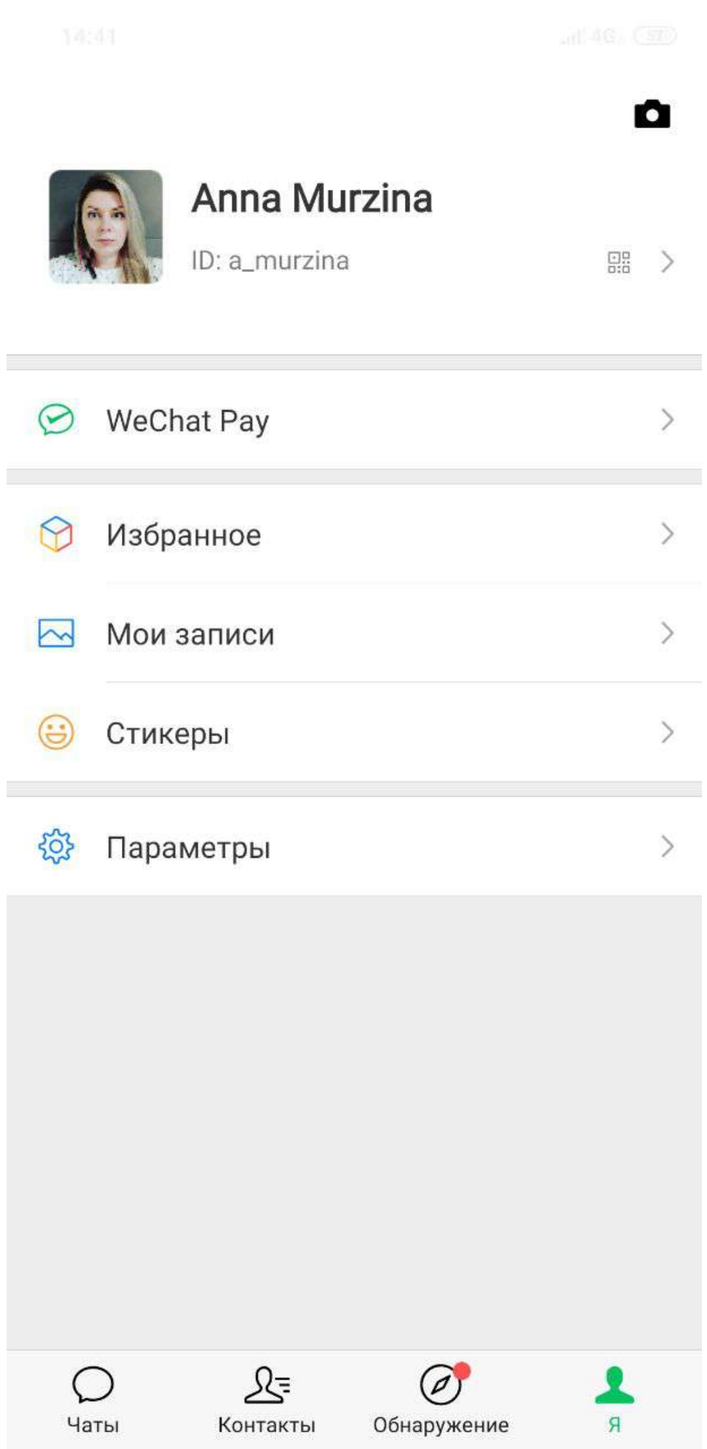

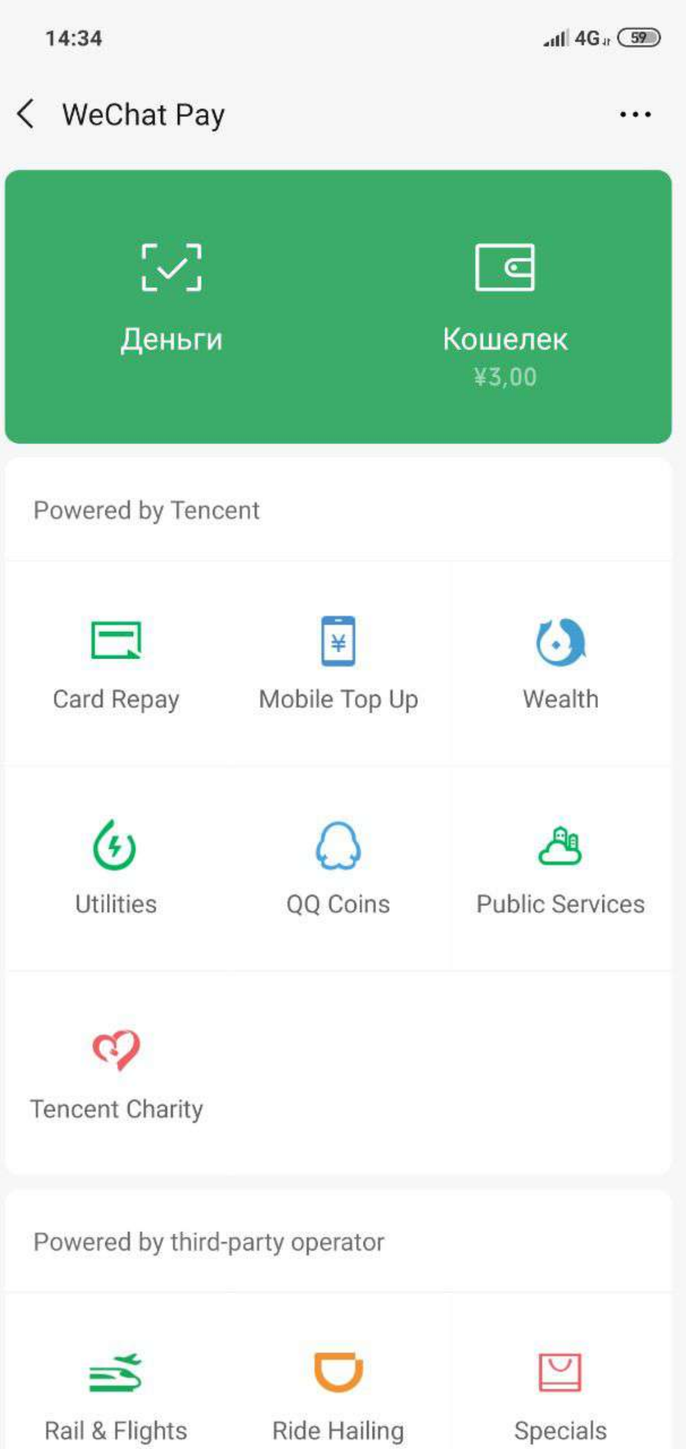

https://play.google.com/store/apps/details?id=com.tencent.mm

QR vs Cash

QR

- **Использовать QR привычно**
- **Слабая инфраструктура приема карт**
- **Выгодные тарифы для мерчантов**

Стартапы

- **Легко начать**
- **Нет затрат на эквайринг**
- **Прокат велосипедов**

А что же в России?

Сделай lifestyle продукт

- и ты сможешь

управлять миром

Яндекс

Спасибо

Анна Мурзина

Руководитель направления зарубежного

развития бизнеса Яндекс.Денег

amurzina@yamoney.ru

@amurz